

# 九十五至九十六年度高中職社區化 特色發展專案計畫書

## 數位教學資源暨館際合作聯盟機制之建置



申請社區：屏北區

主辦學校：屏東高工

合辦學校：屏東中學、大同中學、美和中學、陸興中學、屏北高中、

屏榮高中、內埔農工、民生家商、華洲工家

計畫期程：95 至 96 年

## 教育部中部辦公室高中職社區化特色發展專案補助申請書

計畫基本資料		申請編號	(本室填編)
計畫名稱	數位教學資源暨館際合作聯盟機制之建置		
計畫主題類別	<input type="checkbox"/> 適性課程 <input type="checkbox"/> 輔導網絡 <input checked="" type="checkbox"/> 資訊教育 <input type="checkbox"/> 文化教育                   (單選)		
適性學習社區名稱	屏北區		
主辦學校校長姓名	張佳雄		
主辦學校名稱	國立屏東高工		
合辦學校名稱	屏東中學、大同中學、美和中學、陸興中學、屏北高中、屏榮高中、內埔農工、民生家商、華洲工家		
執行期限	自民國 95 年 2 月 1 日起至民國 96 年 12 月 31 日止。		
本次本社區申請計畫共 2 件。			
本計畫是否為 93 年度核准補助之計畫： <input type="checkbox"/> 是 <input checked="" type="checkbox"/> 否			
本計畫是否有產業/機構配合： <input type="checkbox"/> 是 <input checked="" type="checkbox"/> 否			
總經費預算	陸佰萬元(新臺幣元)		
計畫連絡人	姓名： <u>林戊己</u> 電話：(公) <u>08-7523-781#259</u> (手機) <u>0916-904631</u>		
通訊地址	屏東市建國路 25 號		
傳真號碼	08-7553-779	E-MAIL	linfge@mail.ptivs.ptc.edu.tw

主辦學校校長簽章：\_\_\_\_\_ 日期：\_\_\_\_\_

## 95 年度高中職社區化特色發展專案審查意見修正情形表

計畫名稱：數位教學資源暨館際合作聯盟機制之建置

主辦學校：屏東高工

審查結果建議修正事項	修正計畫辦理情形
<ol style="list-style-type: none"> <li>1. 既是配合新課程實施之規劃，宜考慮教育部中教司，技職司及中辦已有責成部分中心學校，應予相結成以收相補相成之效。</li> <li>2. 校際借閱圖書的機制宜再細部規劃。</li> <li>3. 校際間各校特質及類科不盡相同，宜思考優先順序。</li> <li>4. 95-96 年各申請三百萬元，宜考慮計畫的完整性(合作聯盟機制建置宜考量連續性外，亦宜考量獨立性)</li> <li>5. 宜請屏科大支援協助。</li> <li>6. 頗具社區共享資源的特色。</li> <li>7. 各校之間的分工機制相當清楚。</li> <li>8. 針對預期成效的評估，宜有更具體的說明。</li> <li>9. 數位教材的內容也可再加以描述。</li>   <li>10. 社區高中職合作關係密，分工具體，值得肯定。</li> <li>11. 對於建置後之運用與推展，建請補充說明。</li> </ol>	<ol style="list-style-type: none"> <li>1. 依委員意見辦理。</li> <li>2. 將召集校際圖書與館際合作。</li> <li>3. 本計畫以工、商、高中考量優先建置。</li> <li>4. 本計畫執行成果將永續發展且列為各校常態辦理。</li> <li>5. 遵照委員意見辦理。</li> <li>6. 謝謝委員指教。</li> <li>7. 謝謝委員指教。</li> <li>8. 依委員指正，補述計畫。</li> <li>9. 數位化教材內容與高職各群核心科目及共同性科目為主，並納入高中新課程迫切需求各科目優先辦理。</li> <li>10. 謝謝委員指教。</li> <li>11. 依委員意見補述。</li> </ol>

說明：本表請依審查意見確實修正計畫內容及經費後，由主辦學校相關人員核章後，黏貼於每份修正後計畫內頁首頁供審核。

承辦人：林戊己 教務主任：柯朝塗 會計主任：張金銀 校長：張佳雄

## 目 錄

壹、計畫名稱	1
貳、背景分析	2
參、計畫目標	7
肆、具體內容及配套措施	8
伍、實施進度及分工	16
陸、經費需求	17
柒、行政支援	19
捌、預期成效	19
玖、附錄	20

## 壹、計畫名稱：

屏北地區數位教學資源暨館際合作聯盟機制之建置

## 貳、背景分析

### 一、社區背景分析

- (一) 屏北區位於屏東縣北端，包含里港鄉、高樹鄉、三地門鄉、霧台鄉、鹽埔鄉、九如鄉、屏東市、長治鄉、麟洛鄉、內埔鄉、瑪家鄉、萬丹鄉、竹田鄉、泰武鄉等 14 個鄉鎮市，總面積約 1227.5705 平方公里，其中屏東市是主要行政區，交通便利，並擁有較多的文教機構，為本區高中職社區化各專案的集中點。
- (二) 本社區為傳統阿猴文化發源的所在，地理環境清幽、民風純樸，社區結構完整，政經機構一應俱全。社區內學校林立，從小學至大學等各類型的學校，自成一完整的學習體系，除了合作專案學校的屬性眾多外，尚有屏東師範學院、屏東商業技術學院、屏東科技大學、美和護理技術學院、大仁科技大學、永達技術學院等大專院校，予以社區內就讀學生良好的教育升學環境。
- (三) 屏北地區包含十所高中職校，地理位置如下圖所示，每所高中職間或有距離，又學校課程性質互補，推動校際間資源整合或合作能讓教學資源更加完善具全。

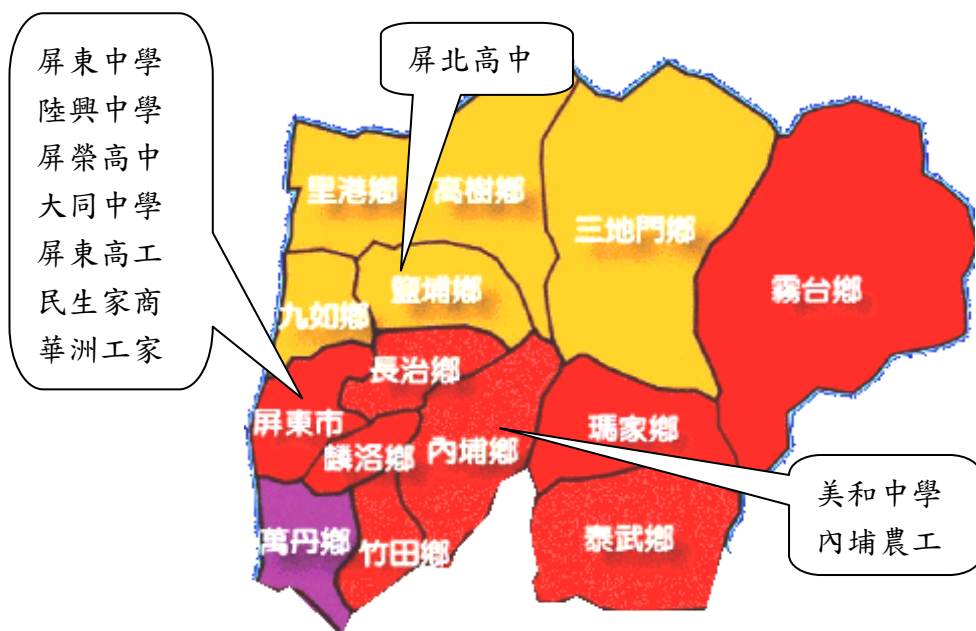

## 二、本社區面臨之問題

### (一) 圖書資源具有多樣化特色，惟缺乏共享機制：

本社區中十所高中職校，其中高中學校：屏東高中、陸興中學、大同中學；高職學校：屏東高工、民生家商、內埔農工、華洲工家；綜合高中學校：屏北高中、屏榮高中、美和中學。各校各有所長，發展重點不同，具有多樣化特色，但因各校缺乏共享機制，重覆購置圖書資料之情形甚為嚴重，浪費資源。

### (二) 地處偏遠，教學資源不定：

屏北區位於臺灣南端，各項圖書、教學資源較北部屬於「沙漠」地區，且近年來各高級學校資本門日趨不足，無力購買足夠的圖書資訊，造成教學資源短缺，影響老師教學及學生學習的品質。

### (三) 缺乏社區共同、特色化數位教材：

隨著高中職新課程實施，各校因普遍缺乏社區本位課程教材，而影響新課程的推動。

## 三、解決方法

### (一) 整合多元化教材供各校使用：

雖然由於各校發展重點不同，造成課程分配不均，但若能有效利用此特點，隨即能化為卓越之處。各校老師可將編寫教材數位化，供屏北區其他學校老師使用，互相交流討論下，各校將可截長補短，一同成長。

### (二) 建立數位圖書館分享機制，增加資源利用：

數位圖書館包括線上資料庫、電子期刊、電子書等數位館藏，供所有屏北區合作學校下載。此外，建立檢索系統，師生可查得各校圖書館館藏並跨校借閱，如此一來，便能以一筆經費獲得十份資源，可望解決屏北區教學資源有限的問題，且避免重覆購置圖書資料，將資源做最有效應用。

### (三) 研編社區本位的新課程數位教材：

研編具社區共同、特色的新課程數位教材；建立各校購置數位教材分享機制(在出版商同意下)，並將之建置於社區圖書資訊網中，以享各校。並落實高中職新課程實施。

#### 四、重要性及特色

- (一) 若能以區域化的概念，結合鄰近學校的教學資源，彼此合作、互通有無，無論教材、設備上，均可達到資源共享，互蒙其利且截長補短下，對各校的發展有其正面意義。
- (二) 自教育部推動「高中職社區化實施計畫」之後，社區學校間合作，使學生能習得更多元的課程，使教師能相互切磋一同成長，使教學資源得以整合利用，成為必須推動的首要目標，而此目標若能經過數位圖書館、教材電子化、圖書館館際合作等方式，肯定能更快速、有效地達成。
- (三) 社區化的重點之一，在於希望學生能夠就近就讀離家較近的學校，以降低教育成本。地區特色是吸引學生不可或缺的課程，故本案將以屏北區的地區特色，即農業、原住民文化發展特色教學，可望讓屏東地區孩子根留屏東，帶動屏東的經濟。

## 參、計畫目標

- 一、建立數位圖書館運作平台，供各校師生使用，分享教學資源、教師資源與特色成果。
- 二、於課程中導入屏北社區農業、原住民文化，發展特色教學，讓屏北區學校更加親近社區，吸引學生就近就讀。
- 三、增加合作學校間課程交流，提供學生自我學習、增廣見聞的機會。
- 四、建立跨校借閱圖書館館藏機制，書籍在更多師生手中流通，增加其價值。
- 五、有效整合就近地區教育資源，縮短資源差距，建置公平開放學習社區。



## 肆、具體內容及配套措施

### 一、具體工作項目：

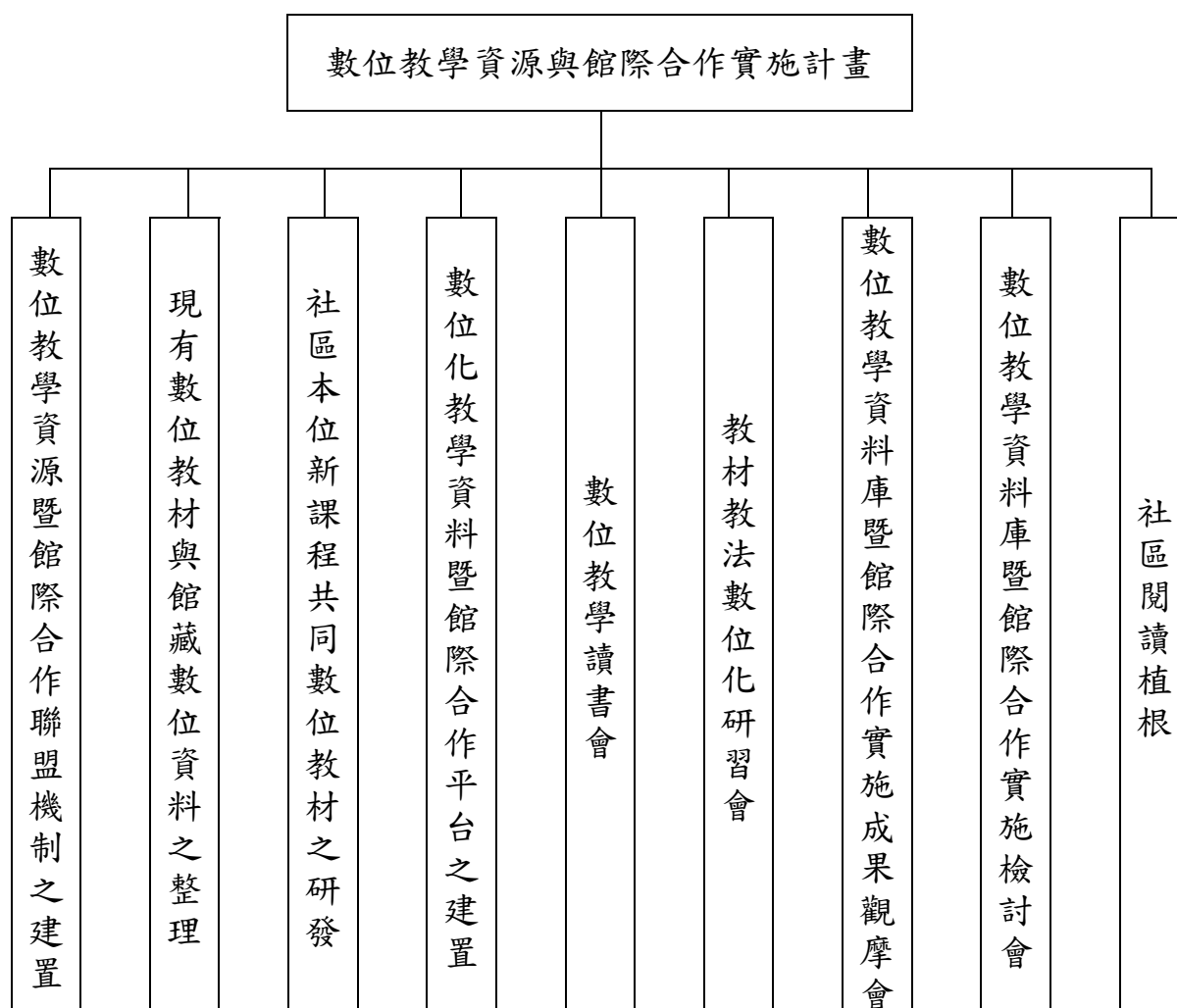

#### (一) 數位教學資源暨館際合作聯盟機制之建置：

##### 1. 數位教學資源暨館際合作聯盟實施辦法及契約之制定：

(1)辦理目的：屏北地區包含十所高中職校，每所高中職間或有距離，且各校管理方式有所不同，若要推動校際間資源整合或合作能讓教學資源更加能妥善利用，就必須制定施辦法及契約共同遵守。

(2)辦理方法：邀請屏北地區包含十所高中職校圖書館主任或負責人，召開辦法制定討論會並聘請專家學者參加。

##### 2. 數位教學資源暨館際合作聯盟組織運作機制：

(1)辦理目的：屏北地區全部合作學校能一起運作，充分利用所有學校資源。

(2)辦理方法：由召集學校邀請全部合作學校，召開聯盟組織運作機制討論會並聘請專家學者參加。

3．數位教學資源暨館際合作聯盟行政事務工作：

(1)辦理目的：使數位教學資源暨館際合作聯盟在執行中辦核准的專案能順利進行。

(2)辦理方法：由召集學校邀請全部合作學校，召開聯盟組織工作分配討論會並聘請專家學者指導。

4．數位教學資源使用辦法：

(1)辦理目的：數位教材教學資源得以妥善利用，且不侵害版權。

(2)辦理方法：由負責學校召集相關人員制定教材製作的規定及使用辦法，並聘請專家學者指導。

5．屏北地區圖書館館際合作辦法之制定：

(1)辦理目的：除了屏北地區合作學校外，也能讓國中資源分享，更能分享屏北地區大專院校資源。

(2)辦理方法：由召集學校邀請合作學校及大專院校圖書館負責人，召開館際合作辦法制定並聘請專家學者指導。

## (二) 現有數位教材與館藏數位資料之整理：

1．辦理目的：整合及資源分享

從各校、網路及出版品搜集而來的資料，經由主機端的統整輸出，可讓使用者更有系統地找尋到自己想要的資料，達到資源分享的互利成果。

2．辦理方法：

(1)充實館藏內容：

本社區面臨了教學資源不足的問題，因此充實各校圖書館館藏乃當務之急。計畫中將以訂閱電子期刊、電子書為主，方便合作學校瀏覽下載。

## (2)辦理跨校借閱：

除了數位化館藏可供合作學校閱覽外，傳統書籍及教材亦是教學上不可或缺的一環，創立跨校借閱機制能讓師生方便就近借閱書籍及教材，同時也可分享其他學校擁有的資源。

## (3)垂直學習系統交流：

屏北地區內除了計畫中的高中職外，尚有眾多國小、國中、大專院校，其中大專院校包括屏東師範學院、屏東商業技術學院、屏東科技大學、美和護理技術學院、大仁科技大學、永達技術學院等，吸取大專院校的經驗及知識將可補強高中職的專業不足，另外也可提供國小、國中適當的技術協助，讓社區內垂直學習系統資源得以流通。

## (三)社區本位新課程共同性數位教材之研發：

### 1. 辦理目的：

由教育部規劃之新課程即將於 95 年度開始施行，為配合課程重整，並建置符合社區特色之數位化教材，擬結合聯盟學校、社區人力資源，共同研發發適切的社區本位之數位化新課程教材，以擴展各校教學資源與運用。

### 2. 辦理方法：

- (1)彙集屏北區各高中職學校新課程概況，並進行需求了解調查。
- (2)籌組「屏北區高中職新課程數位教材研發小組」。
- (3)商討共同科目、工業、農業、家事商業、特色課程等類群新課程數位化教材先期研發科目。
- (4)開發製作的新課程數位化教材，經審查後置放教學資料暨館際合作平台，供社區教師使用。

#### (四) 數位化教學資料暨館際合作平台之建置：

數位平台為計畫的根本，包括資料庫的建置、上下載資料等館際合作都需經由此平台進行，運作方式如下：

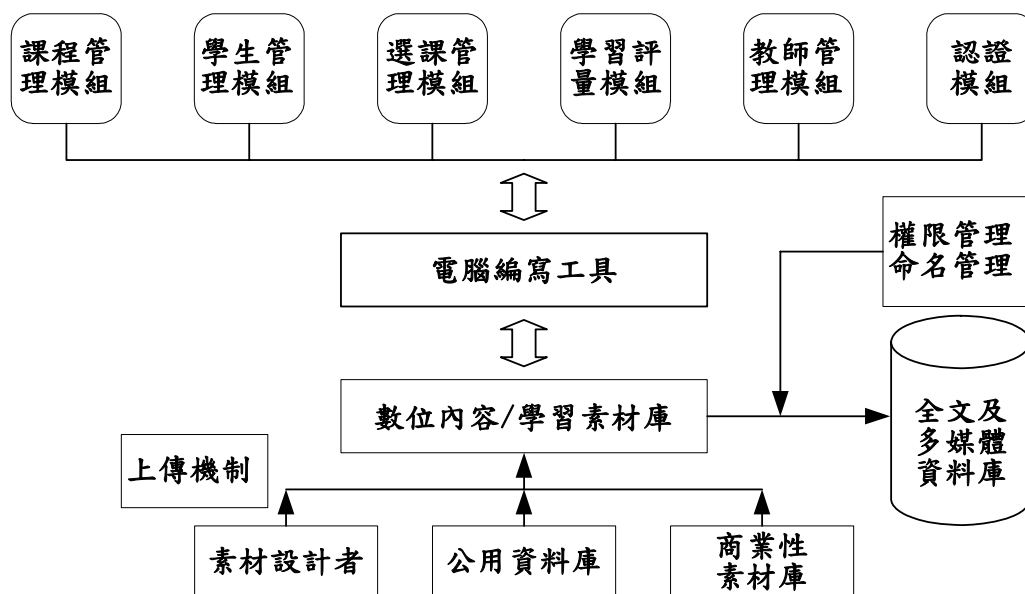

1. 辦理目的：建置高速、高容量的數位平台為具體工作的首要。
2. 辦理方法：負責學校擬訂所需規格，經招標後由得標公司建置硬體、設計平台頁面。

#### (五) 數位教學讀書會：

1. 辦理目的：促進讀書意願，增加讀書樂趣。
2. 辦理方法：製作「社區閱讀網站」，提供讀書會交流及發表平台。

#### (六) 教材教法數位化研習會：

1. 辦理目的：指導教師製作及使用數位化教材。
2. 辦理方法：邀請國科會、大學教授擔任指導老師，以己身製作的數位化教材為例，與合作學校老師一同切磋琢磨。並教導社區教師圖書資訊系統之使用方法。

#### (七) 數位教學資料庫暨館際合作實施成果觀摩會：

1. 辦理目的：與各級學校分享計畫執行經驗，讓他校亦能效法學習。

2. 辦理方法：邀請不同社區或同社區內未參加合作的各級學校參加，將計畫過程、成果經平面、書面及口頭報告呈現在觀摩會上。

#### (八) 數位教學資料庫暨館際合作實施檢討會：

1. 辦理目的：檢討合作計畫成效。
2. 辦理方法：與合作學校、專家學者一同回顧合作計畫始末，提出計畫中值得延續的內涵及需要改進的地方，提交報告書予中辦審核。

#### (九) 社區閱讀植根計畫：

1. 辦理目的：藉由屏北數位教學資源暨館際合作聯盟機制之建立，整合社區所在國高中與社區圖書館資源，以方便的館藏合作查尋平台與館藏設備提供社區書香的閱讀環境。因閱讀能為心靈帶來平靜穩定，為生活帶來成長，為社區與國高中提高閱讀率和人文素養，利用館藏合作平台與書香環境的營造，推動社區閱讀等書香活動的植根計畫。
2. 辦理方法：邀請不同社區或同社區內各級學校參加讀書會，或利用館際合作平台及資源做網路讀書會各項競賽。

## 二、進行步驟

為達有效率組織合作，本計畫核可後將就建置主伺服器及數位教學資料庫、完成各校館際合作及數位教學環境之建置、高職新課程數位化教材需求評估、組織建立運作、教材研發審查、數位化建置等步驟進行，簡述於下。

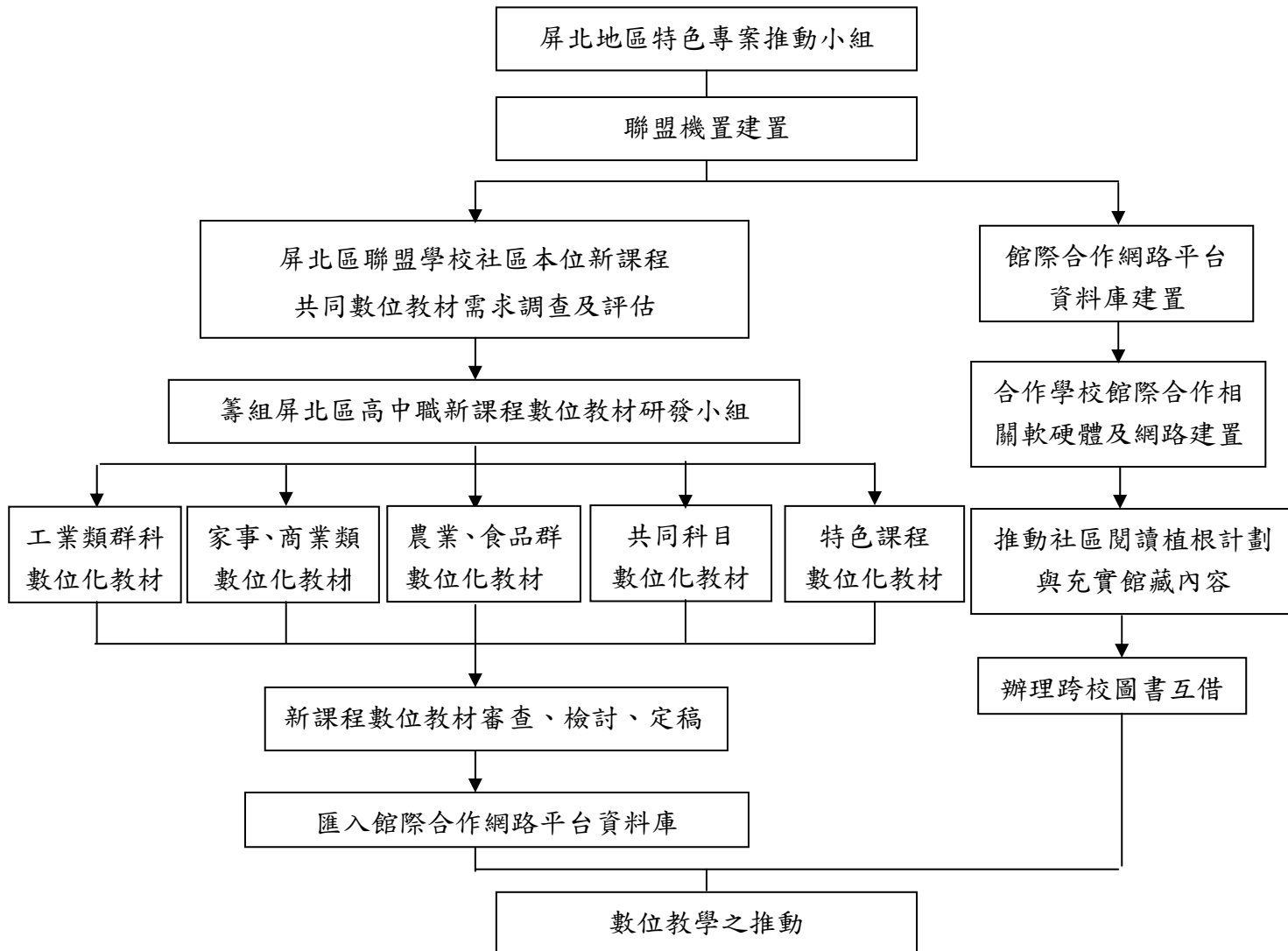

### 三、具體工作項目之推動策略

#### (一) 建置數位平台：

1. 建置主伺服器及數位教學資料庫，做為社區上下載資料的中心。
2. 建置合作學校館際合作及數位教學環境所需之相關軟、硬體及網路設備。
3. 各校伺服器將連結到主機端，數位教學網路聯絡如下頁圖示：

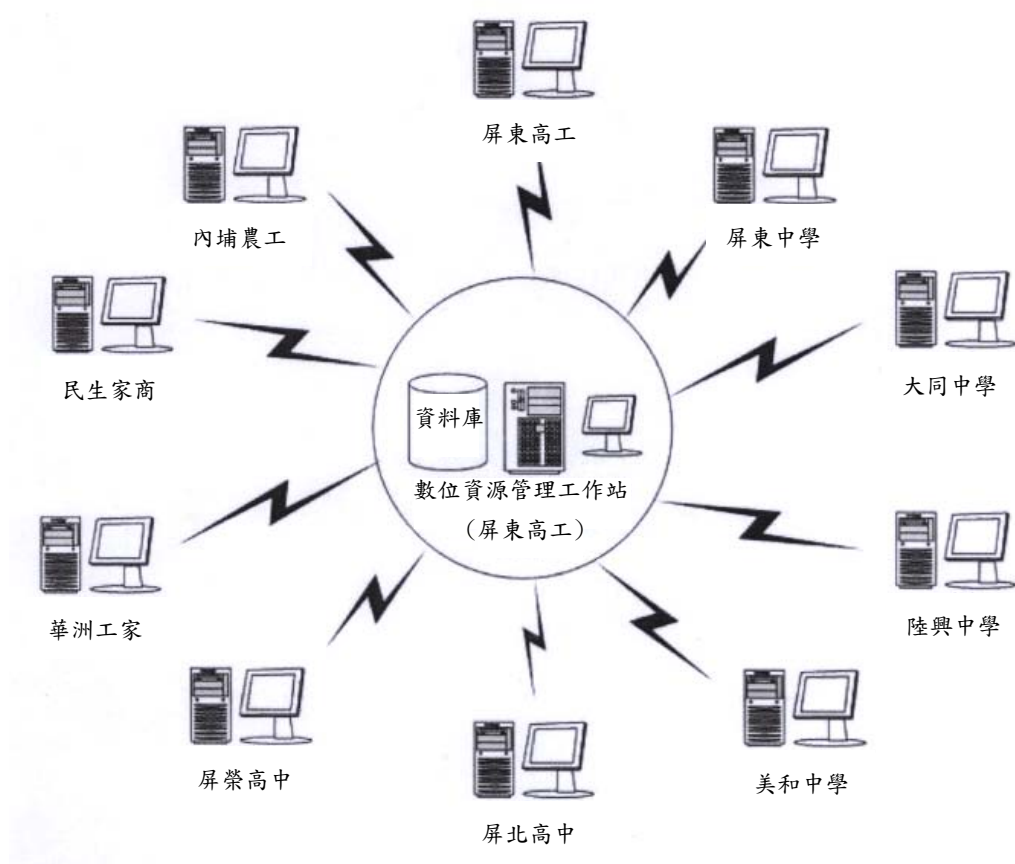

#### (二) 社區閱讀植根：

1. 建置館藏合作查尋平台與借閱服務。
2. 推動社區閱讀植根計畫。
3. 主動協助社區各讀書會，包括成立「社區閱讀網站」提供讀書會交流及發表平台。
4. 舉辦讀書會聯誼及領導人的培訓、開放本校圖書館做讀書會聚會之用，讓民眾感受書卷書香環境。
5. 充實館藏，支授社區閱讀植根計畫的閱讀書籍等資源。

### (三) 充實館藏內容：

1. 建立線上資料庫，包含教學教材、應用素材等，除了由教師自製的內容外，亦可連結至線上其他資料庫，方便搜尋。
2. 訂閱電子期刊、電子書，供師生瀏覽。
3. 向出版商購買實用光碟，經廠商同意後放在數位圖書館內供師生利用。

### (四) 數位教材研發：

1. 彙集屏北區各高中職學校新課程概況，並進行需求了解調查。
2. 籌組「屏北區高中職新課程數位教材研發小組」。
3. 商討共同科目、工業、農業、家事商業、特色課程等類群新課程數位化教材先期研發科目。
4. 辦理屏北區新課程數位教材觀摩、檢討研習會。

### (五) 整合及資源分享：

1. 將製好的數位化教學資源上載入館際合作平台。
2. 上傳的資料經由分編整理，納入資料庫管理系統。
3. 建立搜尋系統，方便使用者查詢數位圖書館內含有的資料。
4. 合作學校擁有權限下載所需資源。

### (六) 辦理跨校借閱：

1. 統整各校圖書館館藏資料，併入數位圖書館資料庫中。
2. 使用者可在數位平台上查尋到各校的館藏資料。
3. 製作「跨校借閱卡」，若有需要向己校圖書館借取，持有此卡者可至其它學校圖書館借閱館藏。

### (七) 垂直學習系統交流：

1. 諮詢社區內大專院校相關人員，提供相關技術協助及經驗等交流，作垂直學習系統資源互補與共享。
2. 社區讀書會、屏北區新課程數位教材觀摩、檢討研習會等社區活動，邀請社區內大專院校、高中職、國中、國小教師一同參加，互相切磋討論，讓屏北社區更具向心力。



## 伍、實施進度及分工

### (一)、實施進度甘梯圖

工作項目	月份	95	95	95	95	95	95	95	95	95	95	95	95	95	95	96	96	96	96	96	96	96	96	96	96	96	96	
		年	年	年	年	年	年	年	年	年	年	年	年	年	年	年	年	年	年	年	年	年	年	年	年	年	年	年
		1	2	3	4	5	6	7	8	9	10	11	12	1	2	3	4	5	6	7	8	9	10	11	12	1	2	3
1	合作聯盟機制之建置																											
2	教材與館藏數位資料之整理																											
3	新課程共同數位教材之研發																											
4	資料暨館際合作平台之建置																											
5	數位教學讀書會																											
6	教材教法數位化研習會																											
7	館際合作實施成果觀摩會																											
8	資料庫暨館際合作檢討會																											
9	社區閱讀植根																											

### (二)、人力組織分工表

分工	辦理事項	負責學校
技術運作	建置數位化教學資料庫暨館際合作平台	屏東高工
資源內涵	調查、評估、研發高中新課程	屏東中學
	調查、評估、研發高職新課程	內埔農工
	推動社區閱讀植根計畫	屏北高中
	充實館藏內容	屏北高中
	設定跨校借閱系統，製作跨校借閱卡	陸興中學
研討會議	數位教學讀書會	屏榮高中
	教材教法數位化研習會	華洲工家 屏東高工
	數位教學資料庫暨館際合作實施成果觀摩會	民生家商
	數位教學資料庫暨館際合作實施成檢討會	大同中學
行政業務	合作學校召集聯繫	屏東高工
	垂直學習系統交流	美和中學

## 陸、經費需求：95 年度

分項計畫名稱	主辦學校	合作學校	經費需求〈元〉		小計
			經常門	資本門	
數位教學資料庫暨館際合作聯盟實施辦法及契約之制定	屏東高工		50,000		50,000
數位教學資料庫暨館際合作聯盟組織運作機制	屏東高工	屏東高中	50,000		50,000
數位教學資料庫暨館際合作聯盟行政事務工作	屏東高工	屏北高中	50,000		50,000
數位教學資源使用辦法制定	屏東高工	內埔農工	50,000		50,000
屏北區圖書館館際合作辦法之制定	陸興中學	大同中學	50,000		50,000
辦理數位教材製作說明會議	華洲工家	屏榮高中	50,000		50,000
數位教學讀書會	屏榮高中	民生家商	200,000		200,000
推動社區閱讀植根計畫	屏北高中	華洲工家	100,000	100,000	200,000
數位教學資料庫暨館際合作平台之建置	屏東高工	陸興中學		600,000	600,000
數位教材製作設備	屏東高中	美和中學		500,000	500,000
	屏東高工	屏東高工		150,000	150,000
數位教材教學設備	屏東高工			100,000	100,000
系統冷卻恆溫控制	屏東高工			150,000	150,000
資訊查詢電腦	屏東高工			150,000	150,000
數位資料管理及查詢系統	屏東高工		400,000		400,000
合計			1050,00	1750,000	2800,000

註：各分項計畫及學校所需經費需求明細，詳如附錄經費預算表

## 96 年度

分項計畫名稱	主辦學校	合作學校	經費需求〈元〉		小計
			經常門	資本門	
數位教材研發製作	內埔農工	屏東高工	300,000		300,000
數位教材研發製作	屏東高中	屏北高中	300,000		300,000
數位教學資料庫暨館際合作實施成果檢討會	大同中學	屏東高中 屏北高中 內埔農工 大同中學 屏榮高中 民生家商 華洲工家 陸興中學 美和中學	100,000		100,000
數位教學資料庫暨館際合作實施成果觀摩會	民生家商		100,000		100,000
數位教學讀書會	屏榮高中		100,000		100,000
推動社區閱讀植根計畫	屏北高中		100,000		100,000
數位資料管理及查詢系統	屏東高工		300,000		300,000
聯合書目中心館際合作平台各校軟體模組、電腦	屏東高工			1000,000	1000,000
數位教材 數位化建置	屏東高工			700,000	700,000
合計			1300,000	1700,000	3000,000

註：各分項計畫及學校所需經費需求明細，詳如附錄經費預算表

## 柒、行政支援

本區各校辦理高中職社區化已有良好經驗，且本計畫已得 10 所學校的同意共同執行，行政支援豐沛。茲將各校同意共同辦理的事項說明如下：

- 一、成立推動委員會，完成任務編組，協調分工、召開各項推動會議。
- 二、辦理各項研習，擬定教材製作計畫，編撰與發展適用之教材。
- 三、訂定設備維護相關辦法。
- 四、訂定館際合作圖書互借辦法。
- 五、辦理社區學生讀書會及心得成果發表。
- 六、辦理年度執行成效檢討，彙編資料成果。

## 捌、預期成效

- 一、完成數位圖書館運作平台，定期維修新增，教學資源得以跟上潮流，並向合作學校師生推廣，增加數位圖書館使用率，教師可以獲取教學教材，學生能夠自我學習，教育品質更上一層樓，並有效推動高職新課程。
- 二、在合作學校互相觀摩學習、切磋討論下，屏北區高中職學校更加團結，向心力凝聚，且達資源共享之目的。
- 三、社區閱讀植根計畫的施行，將提高社區人文素養，學校融入社區內成為不可分割的部份。
- 四、透過本計畫，合作學校都能增加圖書館館藏及教材，對於教學資源缺乏的學校而言，如同沙漠綠洲。
- 五、發展出屬於屏北區的特色教材，並導入課程當中，學生得以更親近、更熟悉這塊土地，進而認同這塊土地的價值，可望讓屏東地區孩子根留屏東，帶動屏東的經濟。
- 六、跨校借閱辦法的施行，能讓師生就近借取所需資源，省時方便；或者可以得到己校沒有的資源，增加教學及學習意願。
- 七、計畫成果主要呈現在教學平台上，另外舉辦「數位教學資料庫暨館際合作實施成景觀摩會」，歡迎大家共襄盛舉。
- 八、於教學平台上設置意見箱，使用者的意見透過此管道直接傳達到編輯者信箱，編者能在最快時間內改正。此外舉辦「數位教學資料庫暨館際合作實施成檢討會」，歡迎各機關蒞臨批評指教。
- 九、定期舉辦計畫執行進度及成果檢討會議。

## 玖、附錄

### 各校經費預算表

校名：屏東高中

類別 (資本門 / 經常門)	項目	用途說明	數量	單價	經費		備註
					申請補助 金額	配合款 金額	
經常門	稿費含 審查費	數位教材 研發製作	14 單元	20,000	280,000		96 年度
經常門	加班費	數位教材 調查評估	1 式	15,000	15,000		96 年度
經常門	雜支	行政	1 式	5,000	5,000		96 年度
合計(元)					300,000		96 年度

註：1.若有產業或機構配合款請說明。

2.新提計畫分二年編列。

承辦人：\_\_\_\_\_教務主任：\_\_\_\_\_會計：\_\_\_\_\_校長：\_\_\_\_\_

校名：屏東高中

類別 (資本門 /經常門)	項目	用途說明	數量	單價	經費		備註
					申請補助金額	配合款金額	
資本門	數位教材之研發	數位教材製作設備： 1. 電腦 2. 數位攝影機 3. 數位相機 4. 掃描器 5. 印表機 6. 軟體等設備	1 式	125,000	125,000		95 年度
合計(元)					125,000		

註：1.若有產業或機構配合款請說明。

2.新提計畫分二年編列。

承辦人：\_\_\_\_\_教務主任：\_\_\_\_\_會計：\_\_\_\_\_校長：\_\_\_\_\_

校名：屏東高中

類別 (資本門 /經常門)	項目	用途說明	數量	單價	經費		備註
					申請補助金額	配合款金額	
資本門	聯合書目中心館際合作平台	軟體模組電腦	1 式	100,000	100,000		96 年度
資本門	數位教材數位化建置	單槍投射機或筆記型電腦	1 式	70,000	70,000		96 年度
合計(元)					170,000		

註：1.若有產業或機構配合款請說明。

2.新提計畫分二年編列。

承辦人：\_\_\_\_\_教務主任：\_\_\_\_\_會計：\_\_\_\_\_校長：\_\_\_\_\_

校名：內埔農工

類別 (資本門 /經常門)	項目	用途說明	數量	單價	經費		備註
					申請補 助金額	配合款 金額	
經常門	稿費含 審查費	數位教材 研發製作	14 單元	20,000	280,000		96 年度
經常門	加班費	數位教材 調查評估	1 式	15,000	15,000		96 年度
經常門	雜支	行政	1 式	5,000	5,000		96 年度
合計(元)					300,000		96 年度

註：1.若有產業或機構配合款請說明。

2.新提計畫分二年編列。

承辦人：\_\_\_\_\_教務主任：\_\_\_\_\_會計：\_\_\_\_\_校長：\_\_\_\_\_



校名：內埔農工

類別 (資本門 /經常門)	項目	用途說明	數量	單價	經費		備註
					申請補助金額	配合款金額	
資本門	數位教材之研發	數位教材製作設備： 1. 電腦 2. 掃描器 3. 印表機 4. 多媒體製作軟體等設備	1 式	125,000	125,000		95 年度
合計(元)					125,000		

註：1.若有產業或機構配合款請說明。

2.新提計畫分二年編列。

承辦人：\_\_\_\_\_教務主任：\_\_\_\_\_會計：\_\_\_\_\_校長：\_\_\_\_\_

校名：內埔農工

類別 (資本門 /經常門)	項目	用途 說明	數量	單價	經費		備註
					申請補 助金額	配合款 金額	
資本門	聯合書目中心 館際合作平台	軟體模組 電腦	1 式	100,000	100,000		96 年度
資本門	數位教材數位 化建置	筆記型電腦 等資訊週邊 設備	1 式	70,000	70,000		96 年度
合計(元)					170,000		

註：1.若有產業或機構配合款請說明。

2.新提計畫分二年編列。

承辦人：\_\_\_\_\_教務主任：\_\_\_\_\_會計：\_\_\_\_\_校長：\_\_\_\_\_

校名：大同中學

類別 (資本門 /經常門)	項目	用途 說明	數量	單價	經費		備註
					申請補 助金額	配合款 金額	
經常門	數位教學資 料庫暨館際 合作實施成 果檢討會	出席費	10	1,000	10,000		96 年度
		鐘點費	6	1,600	9,600		
		場地費	1 式	47,400	47,400		
		誤餐費	1 式	10,000	10,000		
		講義費	1 式	10,000	10,000		
		差旅費	1 式	1,000	1,000		
		加班費	1 式	5,000	5,000		
		雜支	1 式	7,000	7,000		
合計(元)					100,000		

註：1.若有產業或機構配合款請說明。

2.新提計畫分二年編列。

承辦人：\_\_\_\_\_教務主任：\_\_\_\_\_會計：\_\_\_\_\_校長：\_\_\_\_\_

校名：大同中學

類別 (資本門 /經常門)	項目	用途說明	數量	單價	經費		備註
					申請補 助金額	配合款 金額	
資本門	聯合書目中 心館際合作 平台	軟體模組 電腦	1 式	100,000	100,000		96 年度
資本門	數位教材數 位化建置	單槍投射機 或手提電腦	1 台	70,000	70,000		96 年度
合計(元)					170,000		

註：1.若有產業或機構配合款請說明。

2.新提計畫分二年編列。

承辦人：\_\_\_\_\_教務主任：\_\_\_\_\_會計：\_\_\_\_\_校長：\_\_\_\_\_

校名：民生家商

類別 (資本門 /經常門)	項目	用途 說明	數量	單價	經費		備註
					申請補 助金額	配合款 金額	
經常門	數位教學資 料庫暨館際 合作實施成 果觀摩會	出席費	11	1,000	11,000		96 年度
		鐘點費	6	1,600	9,600		
		誤餐費	1 式	12,000	12,000		
		講義費	1 式	8,000	8,000		
		差旅費	1 式	2,000	2,000		
		加班費	1 式	32,400	32,400		
		雜支	1 式	7,000	7,000		
		審查費	1 式	12,000	12,000		
		打字費	10 式	300	3,000		
合計(元)					100,000		

註：1.若有產業或機構配合款請說明。

2.新提計畫分二年編列。

承辦人：\_\_\_\_\_ 教務主任：\_\_\_\_\_ 會計：\_\_\_\_\_ 校長：\_\_\_\_\_

校名：民生家商

類別 (資本門 /經常門)	項目	用途說明	數量	單價	經費		備註
					申請補 助金額	配合款 金額	
資本門	聯合書目中 心館際合作 平台	軟體模組 電腦	1 式	100,000	100,000		96 年度
資本門	數位教材數 位化建置	單槍投射機 或筆記型電 腦或數位相 機、攝影機	1 式	70,000	70,000		96 年度
合計(元)					170,000		

註：1.若有產業或機構配合款請說明。

2.新提計畫分二年編列。

承辦人：\_\_\_\_\_教務主任：\_\_\_\_\_會計：\_\_\_\_\_校長：\_\_\_\_\_

校名：華洲工家

類別 (資本門 /經常門)	項目	用途 說明	數量	單價	經費		備註
					申請補 助金額	配合款 金額	
經常門	辦理數位教材 製作說明研習	鐘點費	16	1,600	25,600		95 年度
		誤餐費	1 式	10,000	10,000		
		講義費	1 式	10,000	10,000		
		差旅費	1 式	15,000	15,000		
		加班費	1 式	8,800	8,800		
		雜支	1 式	10,000	10,000		
合計(元)					79,400		

註：1.若有產業或機構配合款請說明。

2.新提計畫分二年編列。

承辦人：\_\_\_\_\_教務主任：\_\_\_\_\_會計：\_\_\_\_\_校長：\_\_\_\_\_

校名：華洲工家

類別 (資本門 /經常門)	項目	用途說明	數量	單價	經費		備註
					申請補助金額	配合款金額	
資本門	聯合書目中心館際合作平台	軟體模組 電腦	1 式	100,000	100,000		96 年度
資本門	數位教材 數位化建置	筆記型電腦	1 式	70,000	70,000		96 年度
合計(元)					170,000		

註：1.若有產業或機構配合款請說明。

2.新提計畫分二年編列。

承辦人：\_\_\_\_\_教務主任：\_\_\_\_\_會計：\_\_\_\_\_校長：\_\_\_\_\_



校名：屏榮高中

類別 (資本門 /經常門)	項目	用途 說明	數量	單價	經費		備註
					申請補 助金額	配合款 金額	
經常門	數位教學 讀書會	出席費	10	1,000	10,000		95 年度
		鐘點費	25	1,600	40,000		
		誤餐費	1 式	10,000	10,000		
		講義費	1 式	10,000	18,000		
		差旅費	1 式	10,000	10,000		
		加班費	1 式	5,000	5,000		
		雜支	1 式	7,000	7,000		
合計(元)					100,000		

註：1.若有產業或機構配合款請說明。

2.新提計畫分二年編列。

承辦人：\_\_\_\_\_教務主任：\_\_\_\_\_會計：\_\_\_\_\_校長：\_\_\_\_\_

校名：屏榮高中

類別 (資本門 /經常門)	項目	用途 說明	數量	單價	經費		備註
					申請補 助金額	配合款 金額	
經常門	數位教學 讀書會	出席費	10	1,000	10,000		96 年度
		鐘點費	25	1,600	40,000		
		誤餐費	1 式	10,000	10,000		
		講義費	1 式	10,000	18,000		
		差旅費	1 式	10,000	10,000		
		加班費	1 式	5,000	5,000		
		雜支	1 式	7,000	7,000		
合計(元)					100,000		

註：1.若有產業或機構配合款請說明。

2.新提計畫分二年編列。

承辦人：\_\_\_\_\_教務主任：\_\_\_\_\_會計：\_\_\_\_\_校長：\_\_\_\_\_

校名：屏榮高中

類別 (資本門 /經常門)	項目	用途說明	數量	單價	經費		備註
					申請補助金額	配合款金額	
資本門	聯合書目中心館際合作平台	軟體模組 電腦	1 式	100,000	100,000		96 年度
資本門	數位教材 數位化建置	單槍投射機	1 台	70,000	70,000		96 年度
合計(元)					170,000		

註：1.若有產業或機構配合款請說明。

2.新提計畫分二年編列。

承辦人：\_\_\_\_\_教務主任：\_\_\_\_\_會計：\_\_\_\_\_校長：\_\_\_\_\_

校名：屏北高中

類別 (資本門 /經常門)	項目	用途說明	數量	單價	經費		備註
					申請補助金額	配合款金額	
經常門	推動社區閱讀植根計畫	出席費	10	1,000	10,000		95 年度
		鐘點費	23	1,600	36,800		
		審查費	1 式	2,000	2,000		
		誤餐費	1 式	10,000	10,000		
		講義費	1 式	18,000	18,000		
		差旅費	1 式	10,000	10,000		
		加班費	1 式	6,000	6,000		
		雜支	1 式	7,200	7,200		
資本門	推動社區閱讀植根計畫	書與期刊翻拍機與數位相機螢幕窗簾電腦、桌與椅，展示等相關設備	1 式	100,000	100,000		95 年度
合計(元)					200,000		

註：1.若有產業或機構配合款請說明

2.新提計畫分二年編列。

承辦人：\_\_\_\_\_教務主任：\_\_\_\_\_會計：\_\_\_\_\_校長：\_\_\_\_\_

校名：屏北高中

類別 (資本門 /經常門)	項目	用途說明	數量	單價	經費		備註
					申請補 助金額	配合款 金額	
資本門	數位教材 之研發	數位教材製作 設備： 1. 電腦 2. 數位攝影機 3. 數位相機 4. 掃描器 5. 印表機 6. 冷氣機 7. 軟體等設備	1 式	125,000	125,000		95 年度
合計(元)					125,000		

註：1.若有產業或機構配合款請說明。

2.新提計畫分二年編列。

承辦人：\_\_\_\_\_教務主任：\_\_\_\_\_會計：\_\_\_\_\_校長：\_\_\_\_\_

校名：屏北高中

類別 (資本門 /經常門)	項目	用途 說明	數量	單價	經費		備註
					申請補助 金額	配合款 金額	
經常門	推動社區閱 讀植根計畫	出席費	10	1,000	10,000		96 年度
		鐘點費	23	1,600	36,800		
		審查費	1 式	2,000	2,000		
		誤餐費	1 式	10,000	10,000		
		講義費	1 式	18,000	18,000		
		差旅費	1 式	10,000	10,000		
		加班費	1 式	6,000	6,000		
		雜支	1 式	7,000	7,000		
合計(元)					100,000		

註：1.若有產業或機構配合款請說明。

2.新提計畫分二年編列。

承辦人：\_\_\_\_\_教務主任：\_\_\_\_\_會計：\_\_\_\_\_校長：\_\_\_\_\_

校名：屏北高中

類別 (資本門 /經常門)	項目	用途說明	數量	單價	經費		備註
					申請補 助金額	配合款 金額	
資本門	聯合書目中 心館際合作 平台	軟體模組 電腦	1 式	100,000	100,000		96 年度
資本門	數位教材 數位化建置	單槍投射機 螢幕、窗 簾、電腦	1 式	70,000	70,000		96 年度
合計(元)					170,000		

註：1.若有產業或機構配合款請說明。

2.新提計畫分二年編列。

承辦人：\_\_\_\_\_教務主任：\_\_\_\_\_會計：\_\_\_\_\_校長：\_\_\_\_\_

校名：陸興中學

類別 (資本門 /經常門)	項目	用途 說明	數量	單價	經費		備註
					申請補 助金額	配合款 金額	
經常門	屏北區圖書館 館際合作辦法 之制定	出席費	10	1,000	10,000		95 年度
		鐘點費	5	1,600	8,000		
		誤餐費	1 式	2,000	2,000		
		借書卡	1 式	20,000	20,000		
		差旅費	1 式	2,000	2,000		
		加班費	1 式	3,000	3,000		
		雜支	1 式	5,000	5,000		
合計(元)					50,000		

註：1.若有產業或機構配合款請說明。

2.新提計畫分二年編列。

承辦人：\_\_\_\_\_教務主任：\_\_\_\_\_會計：\_\_\_\_\_校長：\_\_\_\_\_



校名：陸興中學

類別 (資本門 /經常門)	項目	用途說明	數量	單價	經費		備註
					申請補 助金額	配合款 金額	
資本門	聯合書目中 心館際合作 平台	軟體模組 電腦	1 式	100,000	100,000		96 年度
資本門	數位教材 數位化建置	單槍投射機	1 台	70,000	70,000		96 年度
合計(元)					170,000		

註：1.若有產業或機構配合款請說明。

2.新提計畫分二年編列。

承辦人：\_\_\_\_\_教務主任：\_\_\_\_\_會計：\_\_\_\_\_校長：\_\_\_\_\_

校名：美和中學

類別 (資本門 /經常門)	項目	用途說明	數量	單價	經費		備註
					申請補助金額	配合款金額	
資本門	聯合書目中心館際合作平台	軟體模組 電腦	1 式	100,000	100,000		96 年度
資本門	數位教材 數位化建置	筆記型電腦	2 台	70,000	70,000		96 年度
合計(元)					170,000		

註：1.若有產業或機構配合款請說明。

2.新提計畫分二年編列。

承辦人：\_\_\_\_\_教務主任：\_\_\_\_\_會計：\_\_\_\_\_校長：\_\_\_\_\_

校名：屏東高工

類別 (資本門 /經常門)	項目	用途 說明	數量	單價	經費		備註
					申請補 助金額	配合款 金額	
經常門	數位教學 資料庫暨 館際合作 聯盟實施 辦法及契 約之制定	出席費	11	1,000	11,000		95 年度
		鐘點及審核費	1 式	1,600	8,000		
		誤餐費	1 式	2,000	2,000		
		講義費	1 式	10,000	10,000		
		差旅費	1 式	2,000	2,000		
		加班費	1 式	8,000	8,000		
		雜支	1 式	9,000	9,000		
合計(元)					50,000		

註：1.若有產業或機構配合款請說明。

2.新提計畫分二年編列。

承辦人：\_\_\_\_\_教務主任：\_\_\_\_\_會計：\_\_\_\_\_校長：\_\_\_\_\_

校名：屏東高工

類別 (資本門 /經常門)	項目	用途 說明	數量	單價	經費		備註
					申請補 助金額	配合款 金額	
經常門	數位教學 資料庫暨 館際合作 聯盟組織 運作機制	出席費	11	1,000	11,000		95 年度
		鐘點及審核費	1 式	1,600	8,000		
		誤餐費	1 式	2,000	2,000		
		講義費	1 式	10,000	10,000		
		差旅費	1 式	2,000	2,000		
		加班費	1 式	8,000	8,000		
		雜支	1 式	9,000	9,000		
合計(元)					50,000		

註：1.若有產業或機構配合款請說明。

2.新提計畫分二年編列。

承辦人：\_\_\_\_\_教務主任：\_\_\_\_\_會計：\_\_\_\_\_校長：\_\_\_\_\_

校名：屏東高工

類別 (資本門 /經常門)	項目	用途 說明	數量	單價	經費		備註
					申請補 助金額	配合款 金額	
經常門	數位教學資料庫 暨館際合作聯盟 行政事務工作	出席費	11	1,000	11,000		95 年度
		鐘點費	5	1,600	8,000		
		誤餐費	1 式	2,000	2,000		
		講義費	1 式	10,000	10,000		
		差旅費	1 式	2,000	2,000		
		加班費	1 式	10,000	10,000		
		雜支	1 式	7,000	7,000		
合計(元)					50,000		

註：1.若有產業或機構配合款請說明。

2.新提計畫分二年編列。

承辦人：\_\_\_\_\_教務主任：\_\_\_\_\_會計：\_\_\_\_\_校長：\_\_\_\_\_

校名：屏東高工

類別 (資本門 /經常門)	項目	用途 說明	數量	單價	經費		備註
					申請補 助金額	配合款 金額	
經常門	數位教學 資源使用 辦法制定	出席費	11	1,000	11,000		95 年度
		鐘點及審核費	1 式	1,600	8,000		
		誤餐費	1 式	2,000	2,000		
		講義費	1 式	10,000	10,000		
		差旅費	1 式	2,000	2,000		
		加班費	1 式	8,000	8,000		
		雜支	1 式	9,000	9,000		
經常門	數位教學 資料庫系 統建置	數位教學資 料庫系統網 站架設	1 式	400,000	400,000		95 年度
合計(元)					450,000		

註：1.若有產業或機構配合款請說明。

2.新提計畫分二年編列。

承辦人：\_\_\_\_\_教務主任：\_\_\_\_\_會計：\_\_\_\_\_校長：\_\_\_\_\_

校名：屏東高工

類別 (資本門 /經常門)	項目	用途 說明	數量	單價	經費		備註
					申請補 助金額	配合款 金額	
經常門	辦理數位教材 製作說明研習	鐘點費	16	1,600	25,600		95 年度
		誤餐費	1 式	10,000	10,000		
		講義費	1 式	10,000	10,000		
		差旅費	1 式	15,000	15,000		
		加班費	1 式	50,000	50,000		
		雜支	1 式	10,000	10,000		
合計(元)					120,600		

註：1.若有產業或機構配合款請說明。

2.新提計畫分二年編列。

承辦人：\_\_\_\_\_教務主任：\_\_\_\_\_會計：\_\_\_\_\_校長：\_\_\_\_\_

校名：屏東高工

類別 (資本門 /經常門)	項目	用途說明	數量	單價	經費		備註
					申請補助金額	配合款金額	
資本門	館際合作平台之建置	數位教材資料庫及聯合書目中心館際合作平台伺服器與系統平台建置 CPU:Xeon 3. 2GB*2 2GB DDR RAM SCSI HDD 72GB * 4(RAID) 10/100/1000MBPS 網卡 300W * 2 電源供應器 17吋彩色液晶螢幕 Windows 2003 Server 10 人版 資料庫系統 遠端遙控軟體 聯合書目中心網站暨社區資源網站系統	1 式	600,000	600,000		95 年度
合計(元)				600,000	600,000		

註：1.若有產業或機構配合款請說明。

2.新提計畫分二年編列。

承辦人：\_\_\_\_\_教務主任：\_\_\_\_\_會計：\_\_\_\_\_校長：\_\_\_\_\_



校名：屏東高工

類別 (資本門 /經常門)	項目	用途說明	數量	單價	經費		備註
					申請補助金額	配合款金額	
資本門	圖書安全管理系統	圖書管理	1 式	150,000	150,000		95 年度
資本門	數位教材教學設備	彩色雷射印表機	1 台	100,000	100,000		95 年度
資本門	數位教學資料庫暨館際合作平台之建置	合作平台系統冷卻室恆溫控制：冷氣機	1 式	150,000	150,000		95 年度
		資訊查詢電腦	5 台	30,000	150,000		
合計(元)					550,000		

註：1.若有產業或機構配合款請說明。

2.新提計畫分二年編列。

承辦人：\_\_\_\_\_教務主任：\_\_\_\_\_會計：\_\_\_\_\_校長：\_\_\_\_\_

校名：屏東高工

類別 (資本門 /經常門)	項目	用途說明	數量	單價	經費		備註
					申請補助金額	配合款金額	
資本門	數位教材 之研發	數位教材製作 設備： 1. 電腦 2. 數位攝影機 3. 數位相機 4. 筆記型電腦 5. 軟體等設備	1 式	125,000	125,000		95 年度
合計(元)					125,000		

註：1.若有產業或機構配合款請說明。

2.新提計畫分二年編列。

承辦人：\_\_\_\_\_ 教務主任：\_\_\_\_\_ 會計：\_\_\_\_\_ 校長：\_\_\_\_\_

校名：屏東高工

類別 (資本門 /經常門)	項目	用途說明	數量	單價	經費		備註
					申請補 助金額	配合款 金額	
資本門	聯合書目中心館際合作平台	軟體模組 電腦	1 式	100,000	100,000		96 年度
資本門	數位教材 數位化建置	單槍投射機	1 台	70,000	70,000		96 年度
合計(元)					170,000		

註：1.若有產業或機構配合款請說明。

2.新提計畫分二年編列。

承辦人：\_\_\_\_\_教務主任：\_\_\_\_\_會計：\_\_\_\_\_校長：\_\_\_\_\_

校名：屏東高工

類別 (資本門 /經常門)	項目	用途說明	數量	單價	經費		備註
					申請補 助金額	配合款 金額	
經常門	資料庫系 統擴建、 維護及查 詢系統建 置	數位教學資 料庫系統網 站	1 式	300,000	300,000		96 年度
合計(元)					300,000		

註：1.若有產業或機構配合款請說明。

2.新提計畫分二年編列。

承辦人：\_\_\_\_\_教務主任：\_\_\_\_\_會計：\_\_\_\_\_校長：\_\_\_\_\_